LATINOAMÉRICA ANTE EL CAMBIO CLIMÁTICO: BIODIVERSIDAD, CONOCIMIENTO Y GÉNERO

CUMBRE SOCIAL ACCION CLIMÁTICA

11 DE DICIEMBRE 2019

CENTRO CULTURAL TIO LALO PARRA

Corporación Capital Biodiversidad

FUNDACIÓN HORIZONTE Ciudadano

WCS

Pontificia Universidad Católica de Chile

ní Normalidad Diferencia Educación

INCERTIDUMBRE

CRISIS CLIMÁTICA

BRECHAS SOCIALES

INJUSTICIA AMBIENTAL

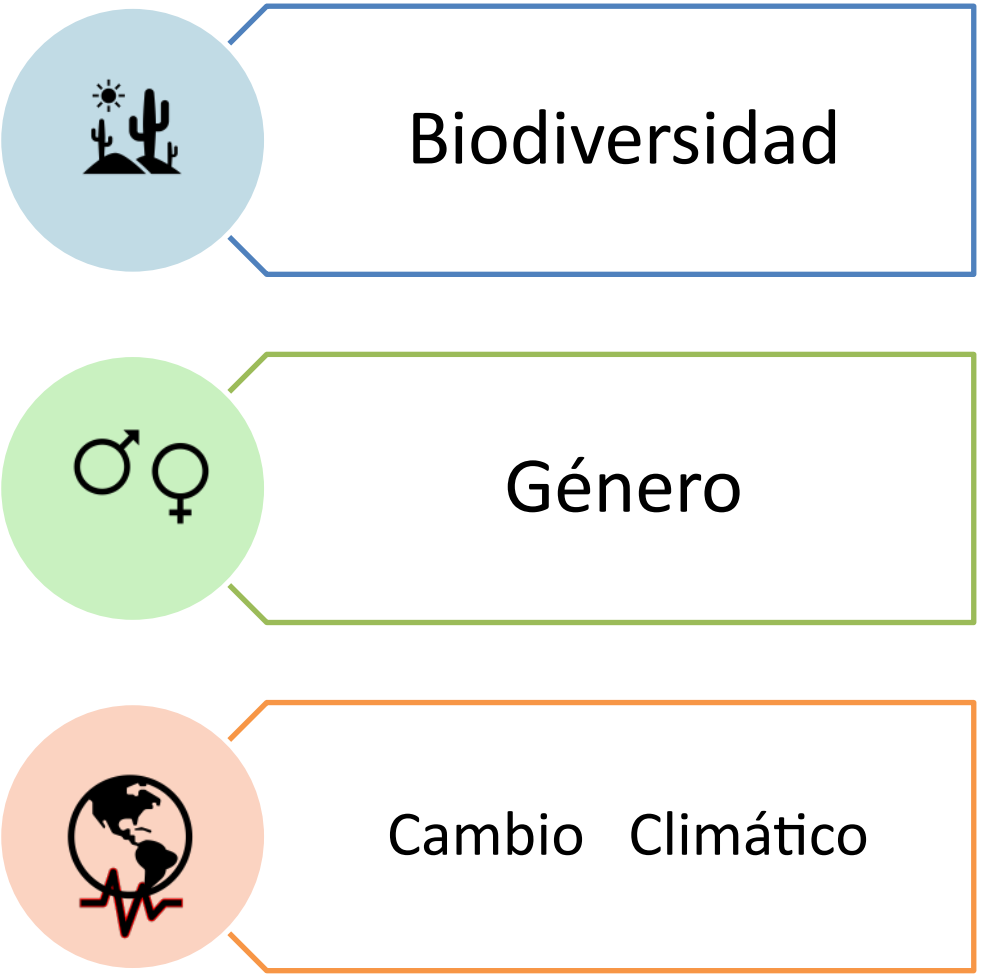

Propuesta Iniciativa

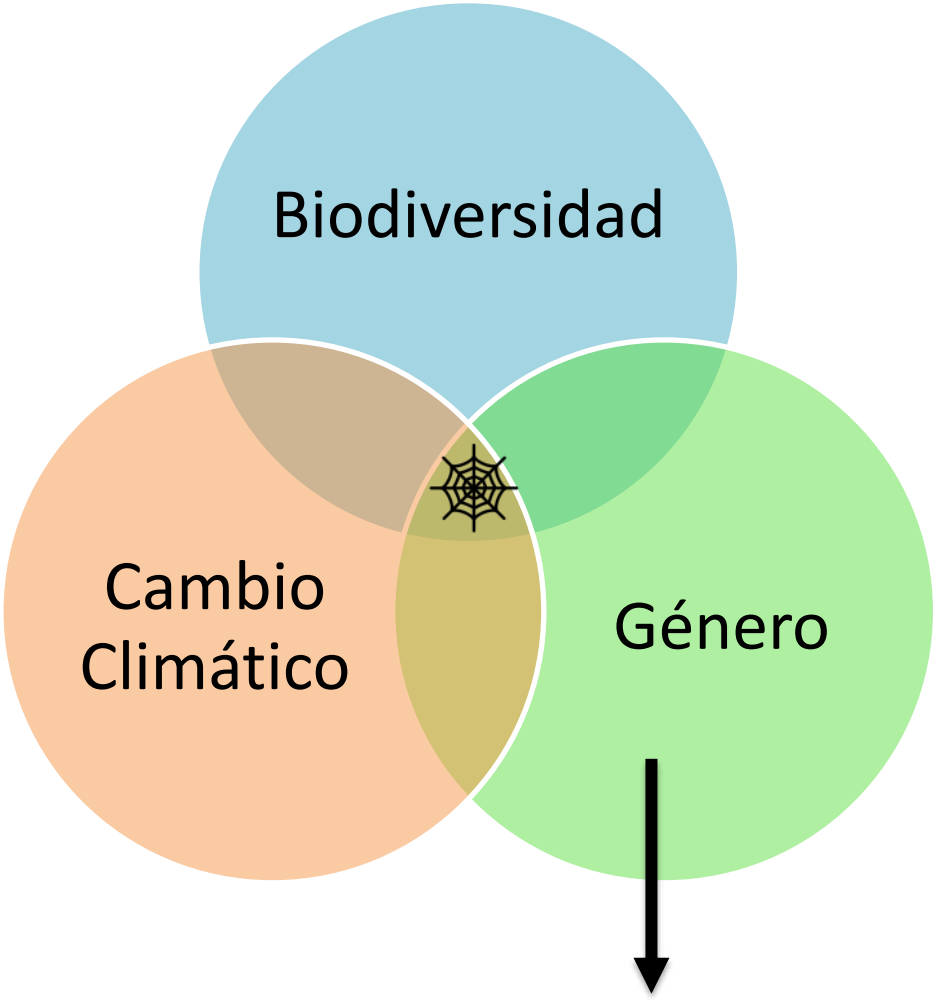

Enfoque diferenciador

ANTECEDENTES

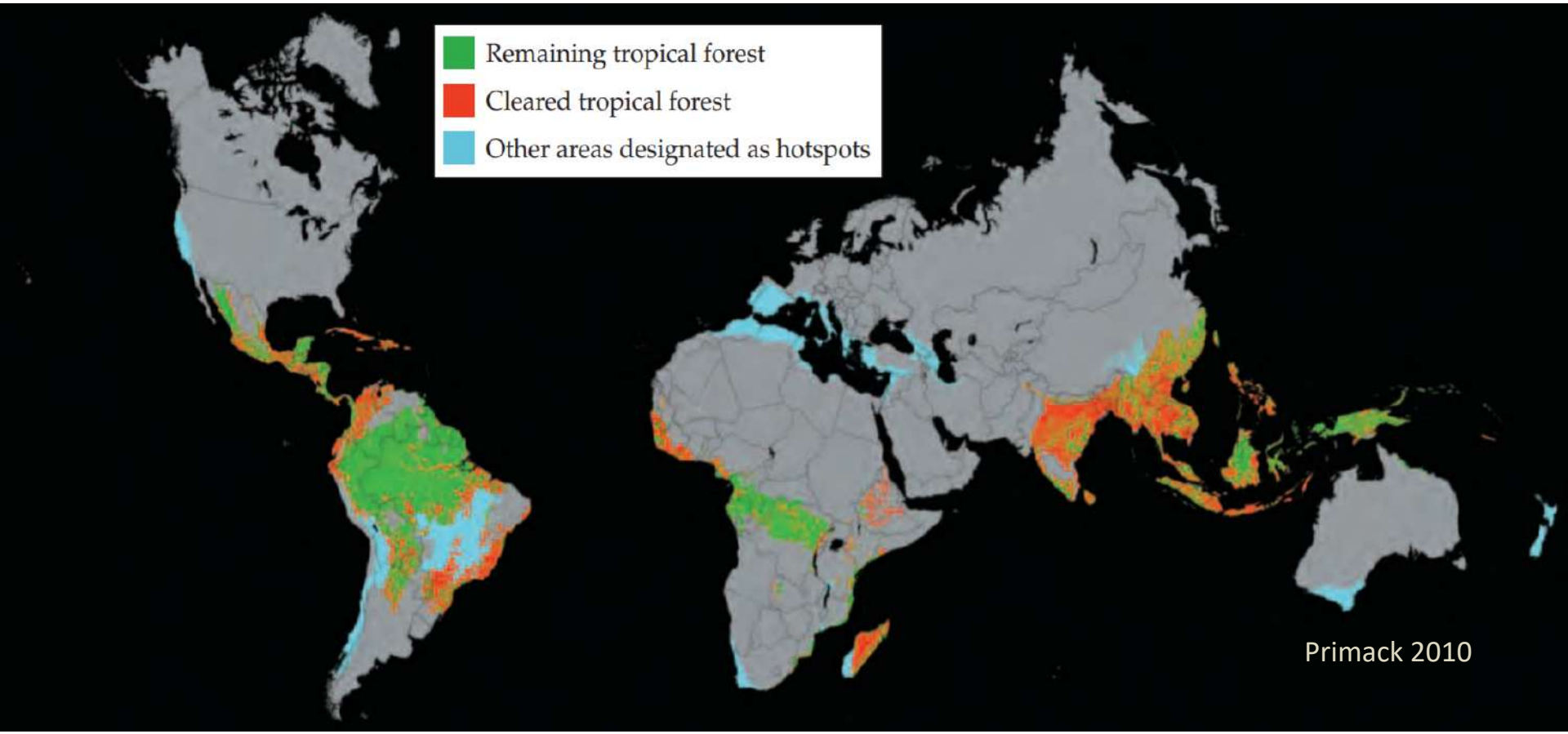

América Latina Superpotencia en Biodiversidad

40% Biodiversidad planeta

25% Bosques planeta

PNUD 2010

ANTECEDENTES

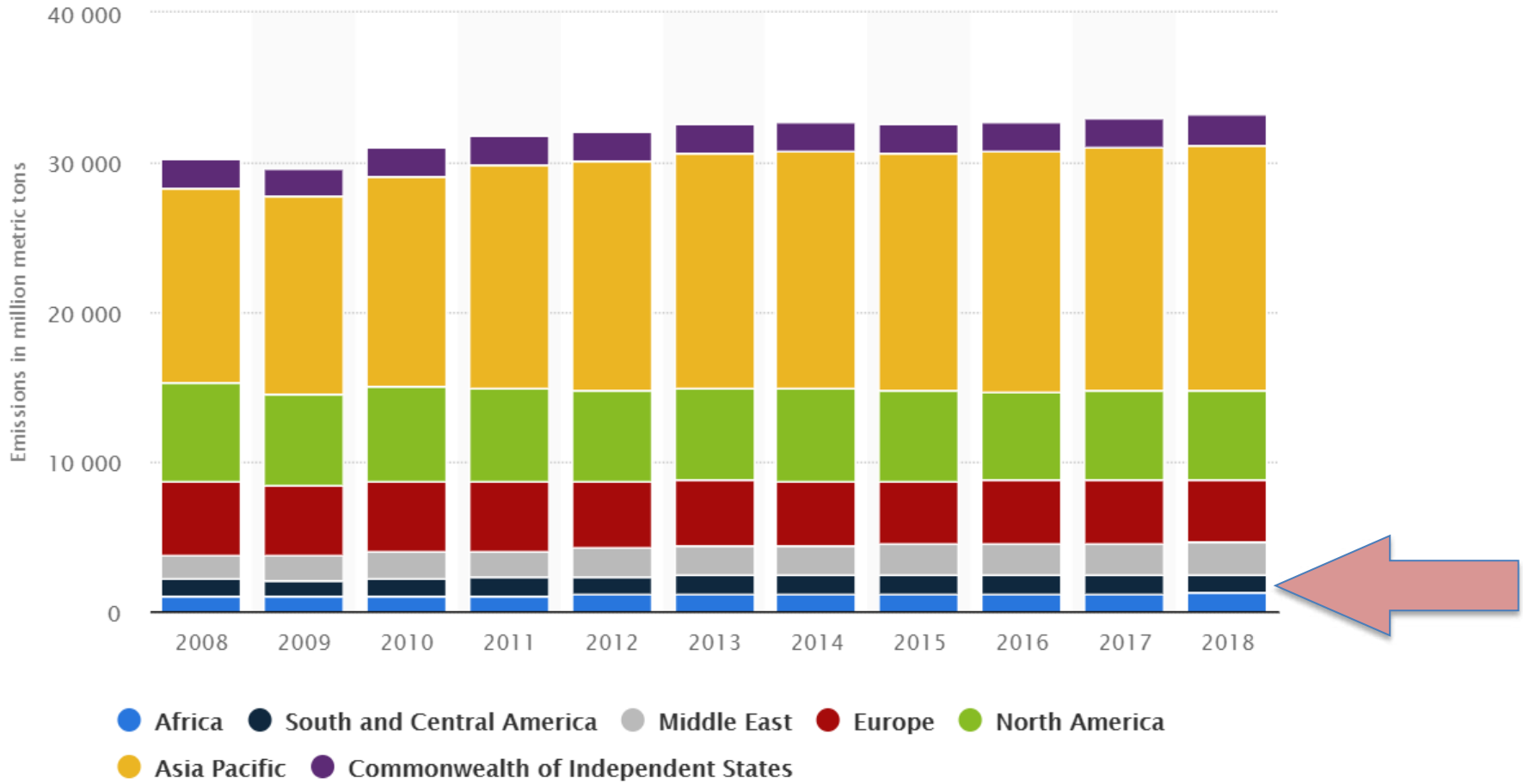

Wang 2019

América Latina < 10% Emisiones Globales

ANTECEDENTES

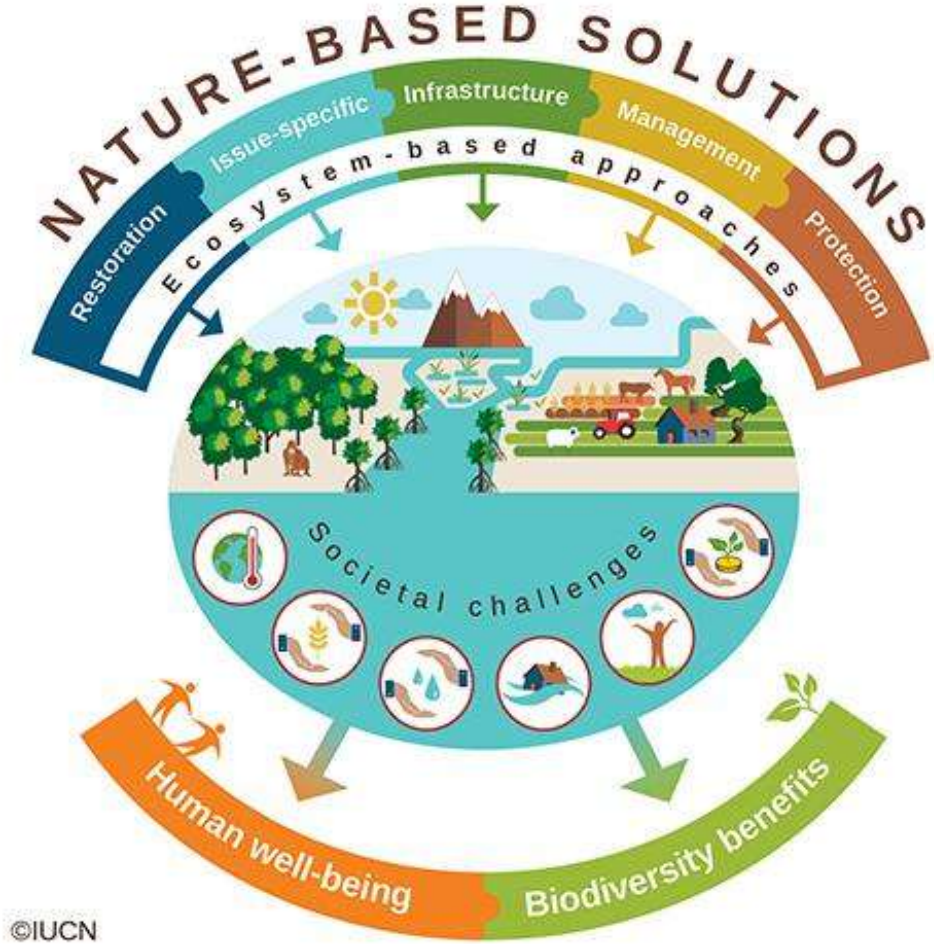

Conservación de naturaleza aporta 37% de mitigación de CO_2

Griscom et al. 2017

ANTECEDENTES

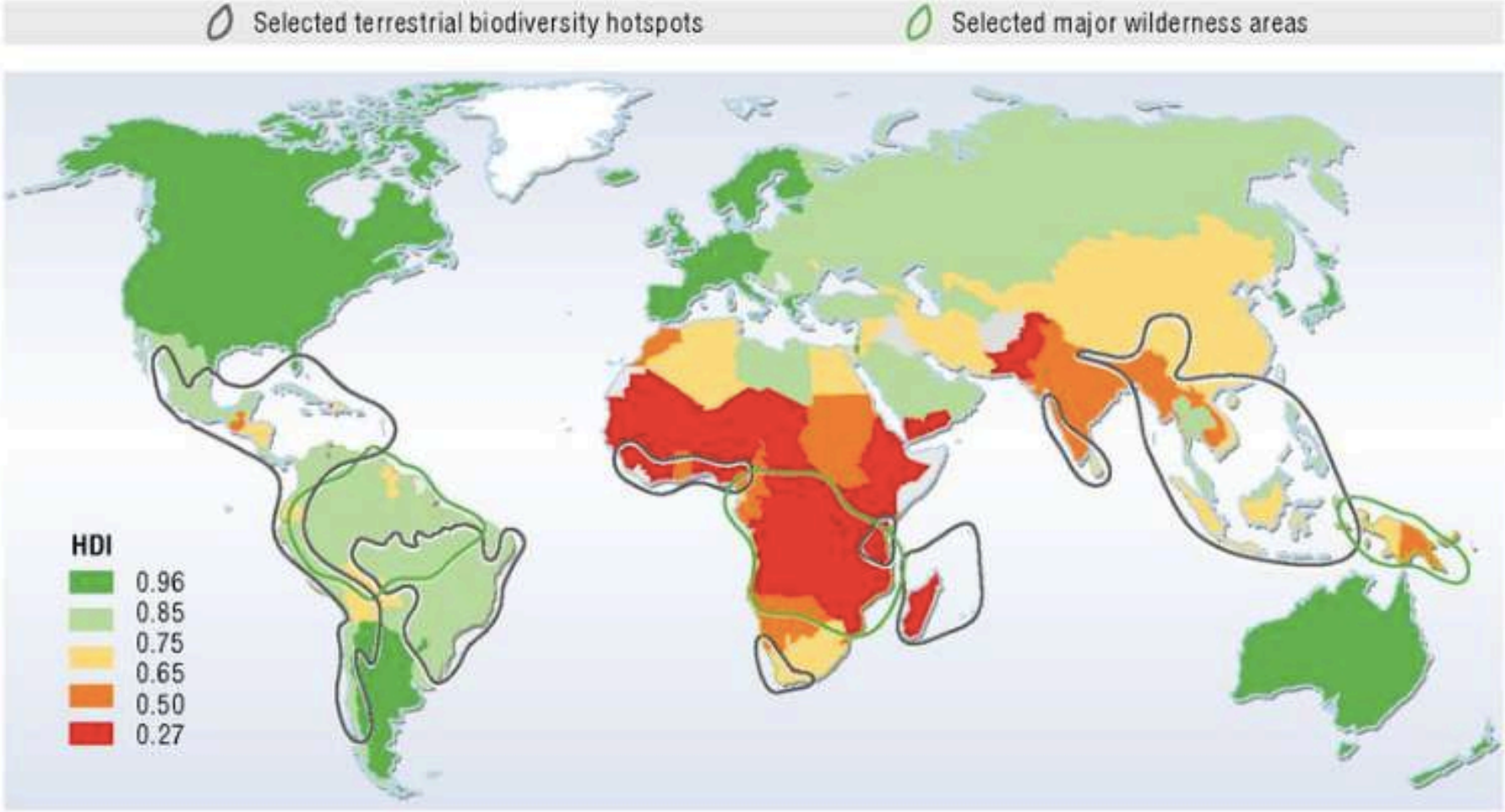

Overlay of biodiverse areas with human development
Hotspot de Biodiversidad y Desarrollo humano (HDI)

Fuente: OECD (2012), *OECD Environmental Outlook to 2050: The Consequences of Inaction*, OECD Publishing, Paris, https://doi.org/10.1787/9789264122246-en.

ANTECEDENTES

América Latina y el Caribe

El rostro de la pobreza es rural, indígena y femenino

Tres dimensiones del desarrollo sostenible: **la social, la ambiental y la económica**. Alicia Bárcena. CEPAL, 2019.

REDUCIR INEQUIDADES

ANTECEDENTES

Equidad de género, motor clave para el desarrollo sustentable

Propuesta Iniciativa

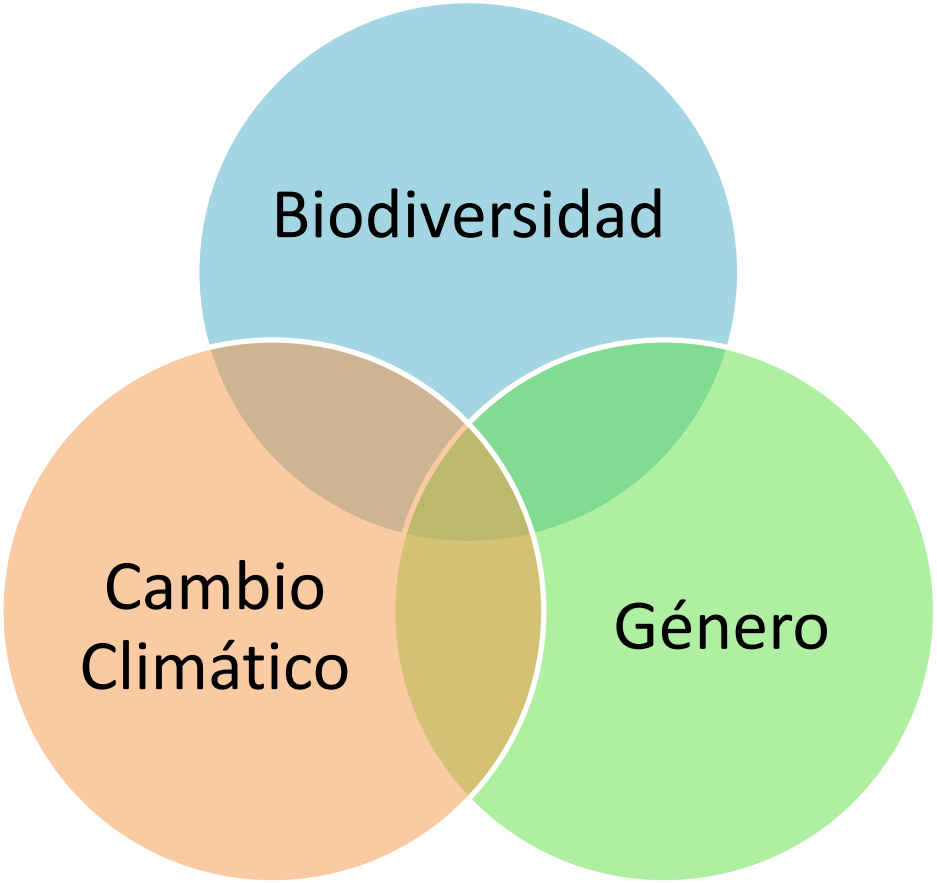

Construir una visión integrada LAC para que biodiversidad y cambio climático sean vinculadas bajo el enfoque de género, de manera sistémica, acelerando la acción frente a los efectos de cambio climático.

UN OBJETIVO – DIFERENTES ACTIVIDADES

Proceso: posicionar la discusión en la region con mayor biodiversidad, menores emisiones (hoy), alta brecha género y de ingresos.

1. Seminario de difusión, abierto a todo público www.seminarioalc.com

1. Seminario-Universidad de La Frontera-Panel Género y Cambio climático

2. Taller Trabajo Experta/os Regionales

3. Briefing para desarrollar acciones integradas, 8 áreas prioritarias

Primer Paso – Co-construcción Modelo Conceptual

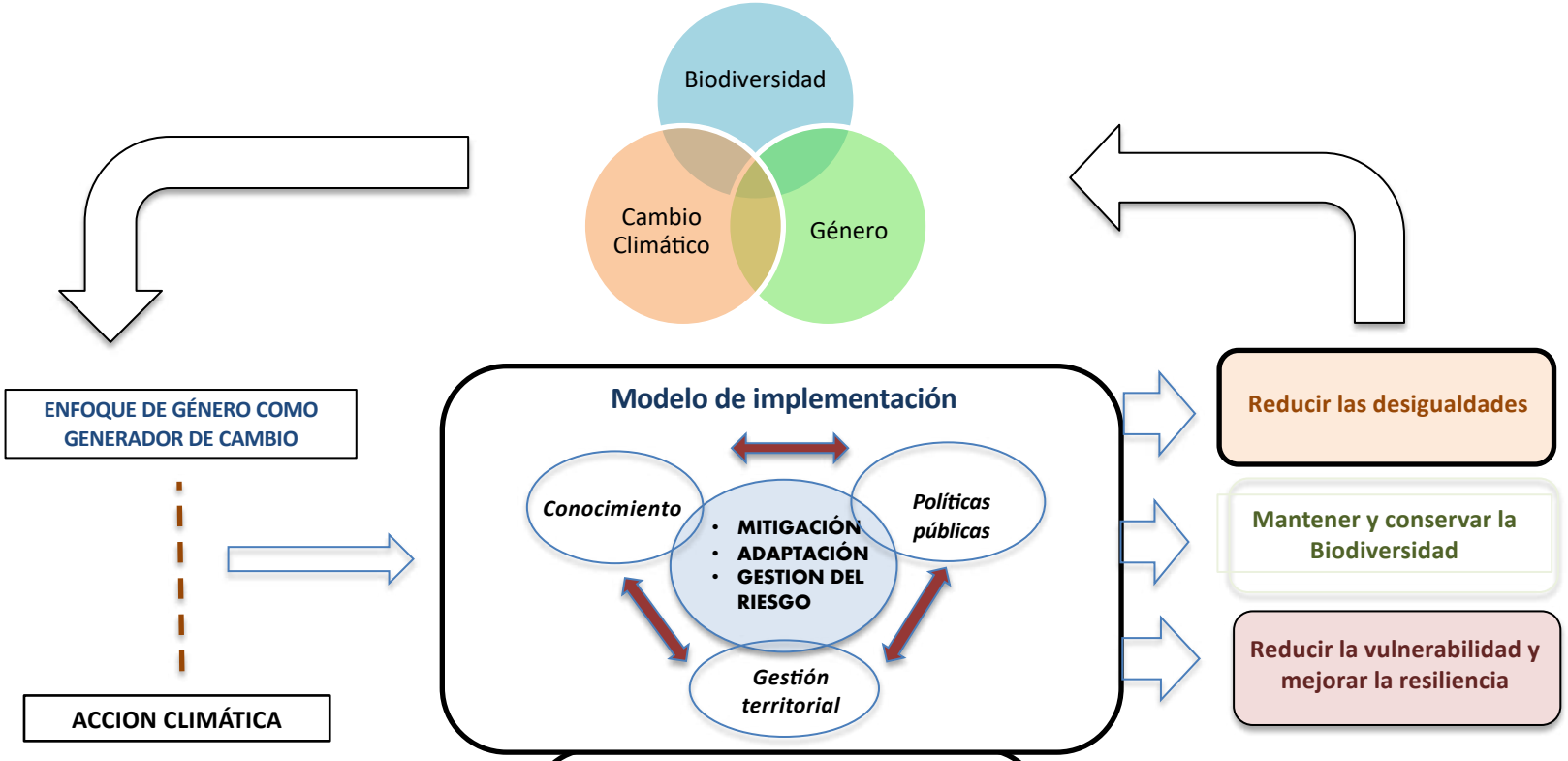

TEMAS PARA EJEMPLIFICAR:

1.-CONOCIMIENTO Y CIENCIA
2.- BIODIVERSIDAD, AGUA y COMUNIDADES: Ecosistemas acuáticos continentales, marinos y terrestres
3.- SISTEMAS URBANOS
4.- SISTEMAS PRODUCTIVOS
5.- POLITICAS PUBLICAS Y MARCO INTERNACIONAL
6.- DESASTRES Y RIESGOS

Seminario de difusión, Congreso Nacional

"Biodiversidad y cambio climático con enfoque de género, el aporte de América Latina y el Caribe", Congreso Nacional de Chile en Santiago, 9 Octubre 2019
Número de Asistentes 300 personas app
http://www.seminarioalc.com/

Panel Universidad de La Frontera, Dirección Equidad de Género

- ***"Biodiversidad y Conocimiento: El Enfoque de Género ante el Cambio Climático",***
- Zulema Lehm – WCS, Bolivia
- Zunilda Lepín y Praxedes Zapata, Universidad de La Frontera
- Dra. Marianela Denegri, directora del Núcleo Científico Tecnológico en Ciencias Sociales y Humanidades

Taller Trabajo Experta/os Regionales

Taller de la Iniciativa ALC. Entre el 10 y 11 de octubre en CEPAL

29 Particpantes

2. Días

Itzá Castañeda, Exequiel Ezcurra, Sara Bradshaw

Apoyo Divisiones de Asuntos de género, sostenibilidad y Recursos naturales, CEPAL

Metodología

- Acción para visibilizar el aporte de ALC o puede potenciar la región para la acción climática
- Ideas que despierten cambio
- Sentar bases Red Regional Interdisciplinaria de Biodiversidad, Cambio Climático y Género

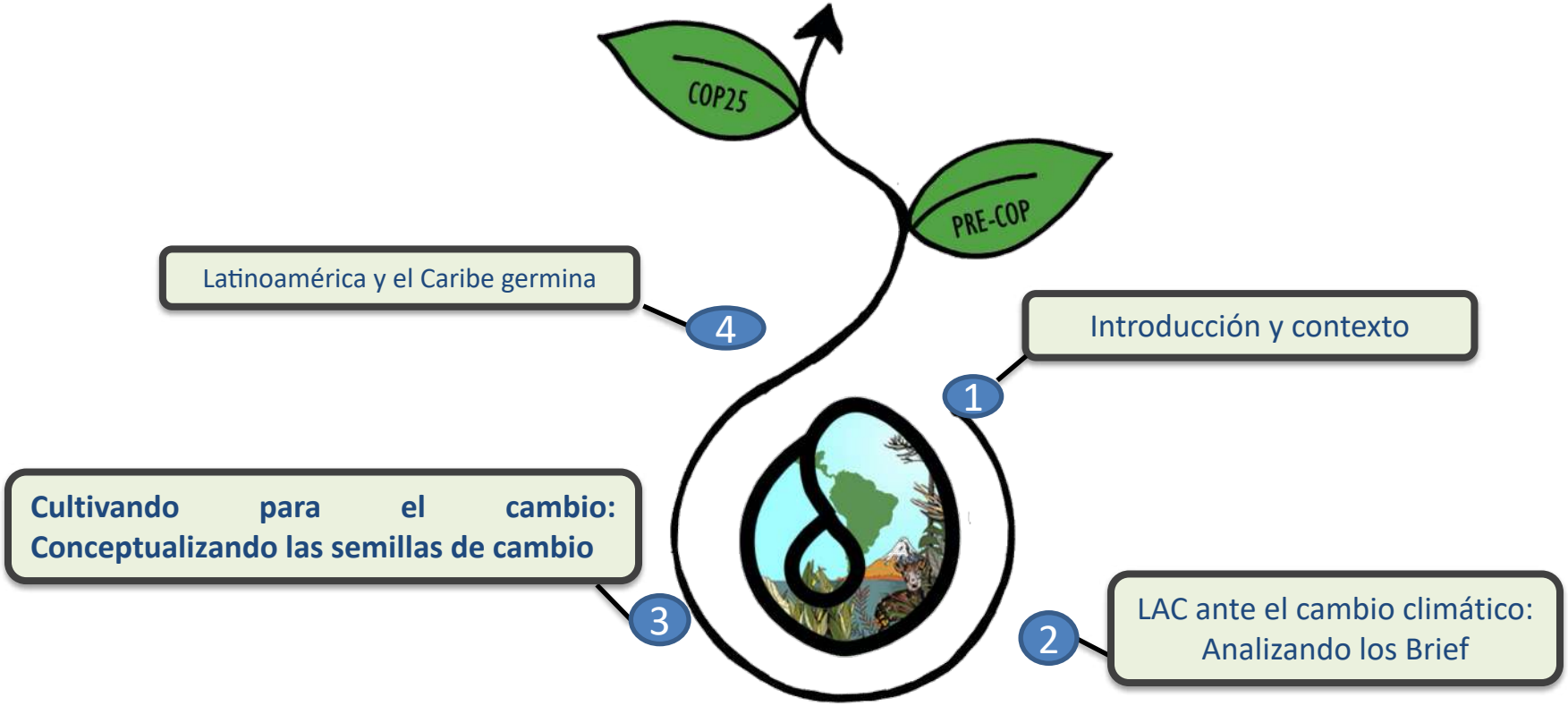

Briefs Temáticos

OPORTUNIDADES
ACCIONES
CAMBIOS

Resiliencia, Adaptación, Soluciones basadas en la naturaleza, políticas públicas

PROXIMOS PASOS

Red Latinoamericana y el Caribe Biodiversidad y género, basado en conocimiento

Fomentar, acelerar y amplificar el trabajo de conservación y uso sostenible de la biodiversidad con enfoque de género en ALC

- ✓ Integradora
- ✓ Pertinente
- ✓ Visionaria
- ✓ Inspiradora

Iniciativa Latinoamericana y el Caribe

BIODIVERSIDAD, GENERO y CAMBIO CLIMATICO

Propuestas basadas en conocimiento

www.capitalbiodiversidad.cl;
www.somosaccionclimática.cl